Nyhetsbrev 35 / 2021

Förvaltarforum

För värdeskapande hållbar fastighetsförvaltning

Så stoppar vi kriminella i våra fastigheter

Hur kan bostadsbolag försvåra för kriminella som flyttar in i allmänna utrymmen? Polischefen Christoffer Bohman delar med sig av sina erfarenheter och bästa råd.

Nytt system för både fastighet och ekonomi

Momentum och Akribi har tillsammans tagit fram ett nytt integrerat fastighets- och ekonomisystem. Med hjälp av öppna API:er erbjuds kunderna en helhetslösning.

Krönika

Så lyckas du bättre och snabbare med uthyrningen

Jimmie Hall, expert på uthyrning och utveckling av kommersiella fastigheter delar med sig av sina bästa tips.

Expertsvar från arkivet

Snart är semestern här, men vad gäller?

Fastigos Susanne Svensson om semesterlagens syfte och innebörd.

Innehåll från Smartvatten

Så får ni mer hållbar och trygg vattenförbrukning - och sparar pengar på vägen

Tio miljarder kronor. Så mycket kostar vattenskador samhället per år. Smartvatten erbjuder en lösning som är lika enkel som genial. Inte bara kan du agera på eventuella vattenläckor direkt, du kan även stoppa vattensvinnet som gör att du bokstavligen spolar ner pengar i avloppet.

Partnertext från Byggvesta

Studenten Lina bidrar till tryggt boende i Byggvestas studentområde

Byggvesta har de senaste åren investerat i trygga och campusnära studentboenden. En viktig roll för trivseln har områdesansvariga studenter. Lina Mouneimne bor och jobbar som områdesansvarig i Nacka Ektorp.

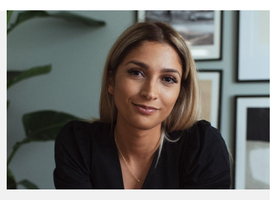

Veckans fråga

Har din längtan efter kollegorna ökat eller minskat?

Svara på Veckans fråga och se hur alla andra har svarat uppe till höger under Lediga jobb på Förvaltarforums startsida!

Söker du nya medarbetare?

Vi har över 25 000 läsare!

Förvaltarforum

Lediga Jobb

Visa alla lediga jobb

Bostadsbolaget
Bostadsbolaget söker två förvaltare med personalansvar till distrikt Öster
Göteborg

PROPERTY PARTNER
Vi söker en Driftchef till Stockholm
Stockholm

ATRIUM LJUNGBERG
Biträdande teknisk förvaltare till Atrium Ljungberg i Stockholm City
Stockholm

Förvaltarforum
Söker ni personal? Här når ni 25 000 läsare!
Kontakta Thomas Hallberg på 073-520 63 64

Notiser

- Postnord tecknar långsiktigt Facility Management avtal
- Familjebostäder har rekordhög uthyrning på Rinkebystråket
- Familjebostäder delar ut pris i Rinkeby
- Nabo köper fyra förvaltningsbolag
- Årets Hållbarhetsförening på Riksbyggen

Fastighetsfolk i farten

Ny chef för Riksbyggen Marknadsområde Nord

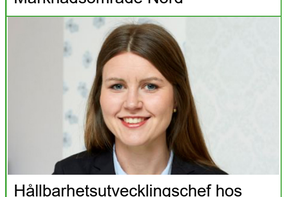

Hållbarhetsutvecklingschef hos Einar Mattsson

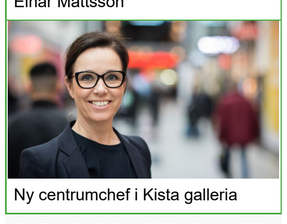

Ny centrumchef i Kista galleria

Se fler fastighetsfolk i farten här

Mest lästa

- 100 bosociala tips från MKB
- Studenten Lina bidrar till tryggt boende i Byggvestas studentområde
- Får boulebana anläggas utan godkännande?
- Sök stöd till effektivare energianvändning
- Tio enkla tips stoppar energitjuvar

Läs våra temasidor

FÖRENING
Nytt från bransch-organisationerna

PROPTECH
Digitalisering & system

KOMPETENS
Utveckling & utbildning

Tipsa oss om dina bästa exempel!

Bli krönikör eller expertskribent hos oss!

Produktnytt

Förvaltarforum

Vill du synas här?

Kontakta Thomas Hallberg
073 – 520 63 64

Våra partners

Våra bransch- och föreningspartners

Vill ni också bli partner med Förvaltarforum? Klicka här!

Förvaltarforum är en kunskaps- och mötesplats för dig som arbetar professionellt med värdeskapande hållbar fastighetsförvaltning. Här hittar du de senaste råden och rönen från branschens ledande experter.

Ny e-postadress? Klicka här för att ändra dina uppgifter!

Klicka här för att tipsa en kollega om vårt nyhetsbrev!

Besök oss på Facebook och Linkedin

Kontakta oss:
Sveriges Förvaltarforum AB
Taggvägen 2, Tyresö
135 55 Sweden

E-post:
redaktionen@forvaltarforum.se

Förvaltarforum

I enlighet med nya dataskyddsförordningen (GDPR) har du rätt att ta del av vilka kontaktuppgifter vi har om dig och hur vi behandlar dessa. Om du inte vill att vi sparar dina kontaktuppgifter kan du avregistrera dig från vårt nyhetsbrev. Se vår personuppgiftspolicy här.

Vill du inte längre ta emot dessa nyhetsbrev? Avprenumerera här >

Skickat med Paloma