Klicka här för att läsa brevet i din webbläsare

Nyhetsbrev 26 / 2021

Förvaltarforum

För värdeskapande hållbar fastighetsförvaltning

Krönika

Är ditt smarta hem säkert?

Samtidigt som det är praktiskt och bekvämt med ett smart hem innebär det säkerhets- och integritetsrisker, skriver forskaren Joseph Bugeja.

Varsam renovering när kulturklassat 30-tal rustas

Hur moderniserar man ett kulturklassat 30-talshus till nutidens krav, samtidigt som man bevarar dess tidstypiska karaktär? Johan Sandström på Stockholmshem berättar om renoveringen av Beckbrännarbacken 4 i Stockholm.

Första växtväggen på ett bostadshus

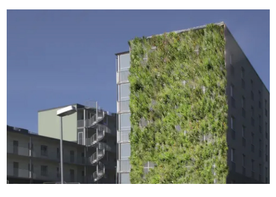

Just nu färdigställs Sveriges första växtvägg på ett flerbostadshus i Linköping. Projektet är resultatet av ett samarbete mellan fastighetsbolaget Byggvesta, betongtillverkaren Butong och arkitektbyrån Winell Jern.

Ur arkivet

”Frånluft blir bättre än FTX vid renovering”

Nya byggregler gynnar frånluft framför FTX, Jonn Are Myhren, docent i byggteknik, ser många fördelar med att ha kvar den enkla ventilationen.

Veckans fråga

Ska ni miljöcertifiera era befintliga hus?

Svara på Veckans fråga och se hur alla andra har svarat uppe till höger under Lediga jobb på Förvaltarforums startsida!

Lediga Jobb

Visa alla lediga jobb

VärmdöBostäder
Förvaltare med personalansvar (2 st)
Värmdö

ATRIUM LJUNGBERG
Biträdande teknisk förvaltare till Atrium Ljungberg i Stockholm City
Stockholm

Förvaltarforum
Söker ni personal? Här når ni 25 000 läsare!
Kontakta Thomas Hallberg på 073-520 63 64

Notiser

- Ny handbok om Gröna tak
- Sök stöd för social hållbarhet
- Atrium Ljungberg tecknar avtal med Kry
- Fyra bolag ska lyfta Berga
- Energiförvaltning ska spara energi och pengar

Fastighetsfolk i farten

Fastighetschef på Rikshem i Västerås

Ordförande för Fastighetsägarna GFR

Förvaltningsansvarig på Sehlhalls

Se fler fastighetsfolk i farten här

Mest lästa

- Så lyckades första stora miljöcertifieringen
- SBB sparar miljoner med digitala lås
- Försenad start för coliving
- Se möjligheten i andrahandsuthyrningar
- När ger störningar rätt till nedsatt hyra?

Läs våra temasidor

FÖRENING
Nytt från bransch-organisationerna

PROPTECH
Digitalisering & system

KOMPETENS
Utveckling & utbildning

Tipsa oss om dina bästa exempel!

Bli krönikör eller expertskribent hos oss!

Produktnytt

Förvaltarforum

Vill du synas här?

Kontakta Thomas Hallberg
073 – 520 63 64

Våra partners

Våra bransch- och föreningspartners

Vill ni också bli partner med Förvaltarforum? Klicka här!

Förvaltarforum är en kunskaps- och mötesplats för dig som arbetar professionellt med värdeskapande hållbar fastighetsförvaltning. Här hittar du de senaste råden och rönen från branschens ledande experter.

Ny e-postadress? Klicka här för att ändra dina uppgifter!

Klicka här för att tipsa en kollega om vårt nyhetsbrev!

Besök oss på Facebook och Linkedin

Kontakta oss:
Sveriges Förvaltarforum AB
Taggvägen 2, Tyresö
135 55 Sweden

E-post:
redaktionen@forvaltarforum.se

Förvaltarforum

I enlighet med nya dataskyddsförordningen (GDPR) har du rätt att ta del av vilka kontaktuppgifter vi har om dig och hur vi behandlar dessa. Om du inte vill att vi sparar dina kontaktuppgifter kan du avregistrera dig från vårt nyhetsbrev. Se vår personuppgiftspolicy här.

Vill du inte längre ta emot dessa nyhetsbrev? Avprenumerera här >

Skickat med Paloma